



DEPARTAMENTO ADMINISTRATIVO DE PLANEACIÓN DEPARTAMENTAL  
 CONTRATO No. 2302 DE 2017  
 FORMULACIÓN DEL PLAN DE ORDENAMIENTO TERRITORIAL DEPARTAMENTAL DE CASANARE POTDCAS  
 Julio César Gómez Sandoval Ph. D.  
 Arquitecto urbanista Consultor

**CONVENCIONES**

- Sistema hídrico
- Sistema vial
- Sistema hídrico principal
- Perímetro urbano 2035
- Asentamientos informales
- Suelo de protección

**Estructura hídrica**

1. Río Cusiana
2. Cañada de La Batea

**LEYENDA**

**Categoría Suelo Urbano**

- Área urbana construida
- Vivienda
- Comercio
- Equipamientos
- Espacio público
- Protección del suelo

**Tipo Suelo Suburbano**

- Suburbano Industrial
- Vivienda Campestre

Elaboró: Consultoría (11/02/2019)  
 Aprobó: Dr. Arq. Julio César Gómez  
 Revisó: Robinson Macías  
 Fuente: Cartografía Base IGAC, Escala 1:25.000  
 Plan de Ordenamiento Territorial Municipio de Yopal  
 Acuerdo 024 de 2013  
 Elaboración propia

Ruta de almacenamiento: \\MXD\FORM-MOD-014-05-Crecimiento urbano a 2035.mxd  
**INFORMACIÓN DE REFERENCIA**  
 Sistema de Coordenadas: MAGNA Colombia Este  
 Proyección: Transverse Mercator  
 Datum: MAGNA  
 False Easting: 1.000.000,0000  
 False Northing: 1.000.000,0000  
 Central Meridian: -71,9775  
 Scale Factor: 1,0000  
 Latitude Of Origin: 4,5962  
 Units: Meter

**LOCALIZACIÓN A NIVEL NACIONAL**

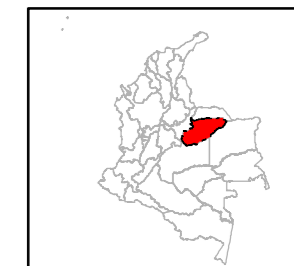

**LOCALIZACIÓN A NIVEL DEPARTAMENTAL**



Escala: 1:25.000  
 0 175 350 700 1.050 1.400  
 Metros

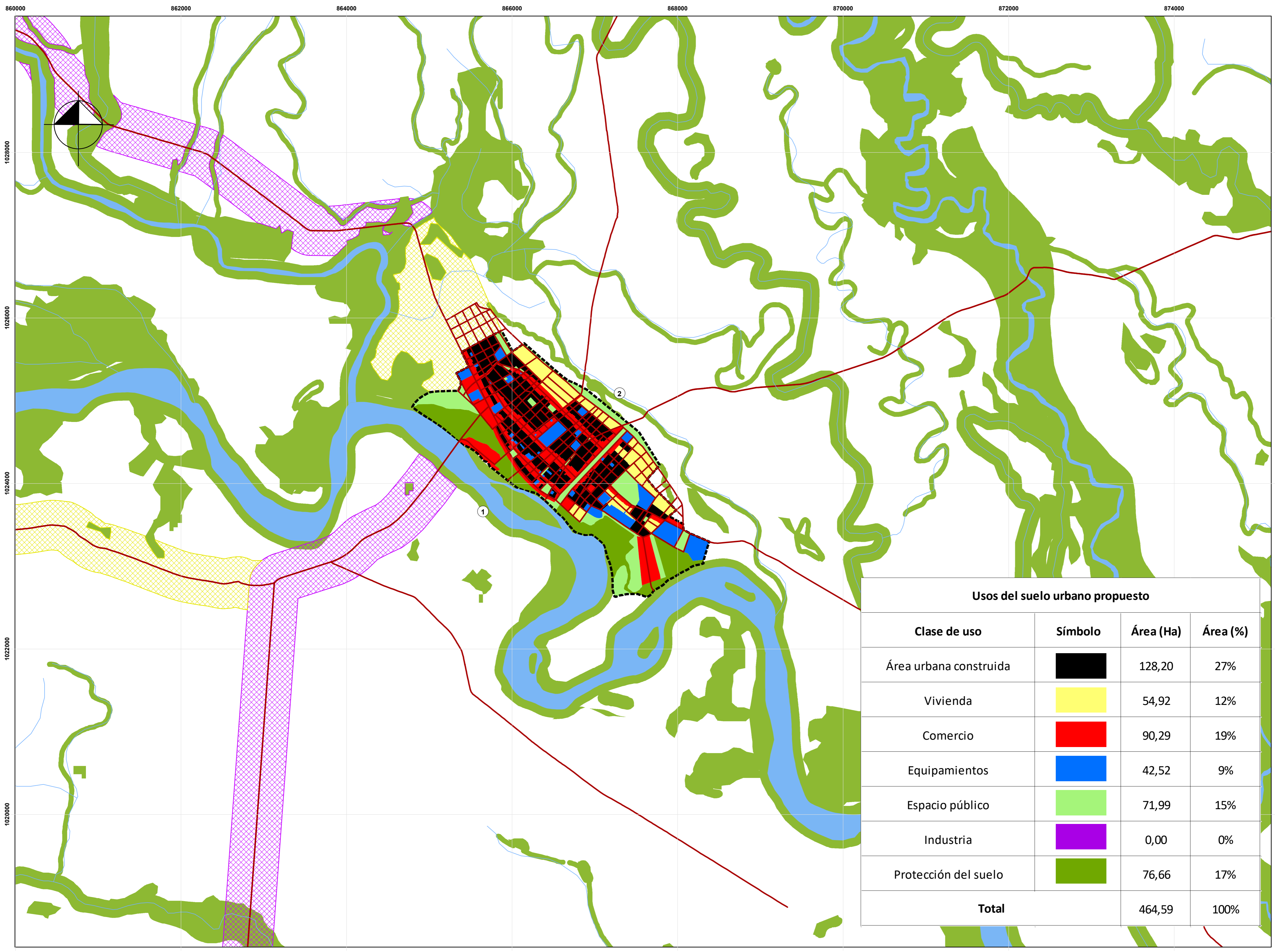

Usos del suelo urbano propuesto			
Clase de uso	Símbolo	Área (Ha)	Área (%)
Área urbana construida		128,20	27%
Vivienda		54,92	12%
Comercio		90,29	19%
Equipamientos		42,52	9%
Espacio público		71,99	15%
Industria		0,00	0%
Protección del suelo		76,66	17%
<b>Total</b>		<b>464,59</b>	<b>100%</b>