



DEPARTAMENTO ADMINISTRATIVO DE PLANEACIÓN DEPARTAMENTAL
 CONTRATO No. 2302 DE 2017
 FORMULACIÓN DEL PLAN DE ORDENAMIENTO TERRITORIAL DEPARTAMENTAL DE CASANARE POTDCAS
 Julio César Gómez Sandoval Ph. D.
 Arquitecto urbanista
 Consultor

CONVENCIONES

- Sistema vial
- Sistema hídrico
- Sistema hídrico principal
- Perímetro urbano 2035
- Asentamientos informales
- Suelo de protección

Estructura hídrica

1. Caño Agua Clara
2. Caño de Upía
3. Caño El Piojo

LEYENDA

Categoría Suelo Urbano

- Área urbana construida
- Vivienda
- Comercio
- Equipamientos
- Espacio público
- Industria
- Protección del suelo

Elaboró: Consultoría (11/10/2019)
 Aprobó: Dr. Arq. Julio César Gómez
 Revisó: Robinson Macías

Fuente:
 Cartografía Base IGAC, Escala 1:25.000
 Plan de Ordenamiento Territorial Municipio de Yopal Acuerdo 024 de 2013
 Elaboración propia

Ruta de almacenamiento:
 W:\MOD\FORM-MOD-014-18-Crecimiento urbano a 2035.mxd

INFORMACIÓN DE REFERENCIA

Sistema de Coordenadas: MAGNA Colombia Este
 Proyección: Transverse Mercator
 Datum: MAGNA
 False Easting: 1.000.000,0000
 False Northing: 1.000.000,0000
 Central Meridian: -71,0775
 Scale Factor: 1,0000
 Latitude Of Origin: 4,5962
 Units: Meter

LOCALIZACIÓN A NIVEL NACIONAL

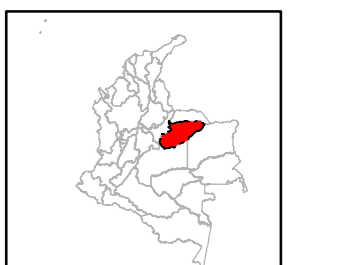

LOCALIZACIÓN A NIVEL DEPARTAMENTAL

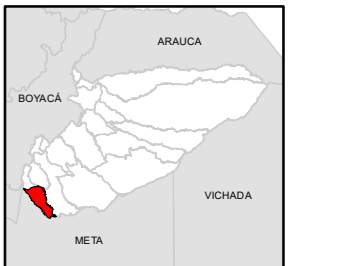

Escala: 1:25.000
 0 170 340 680 1020 1360 Metros

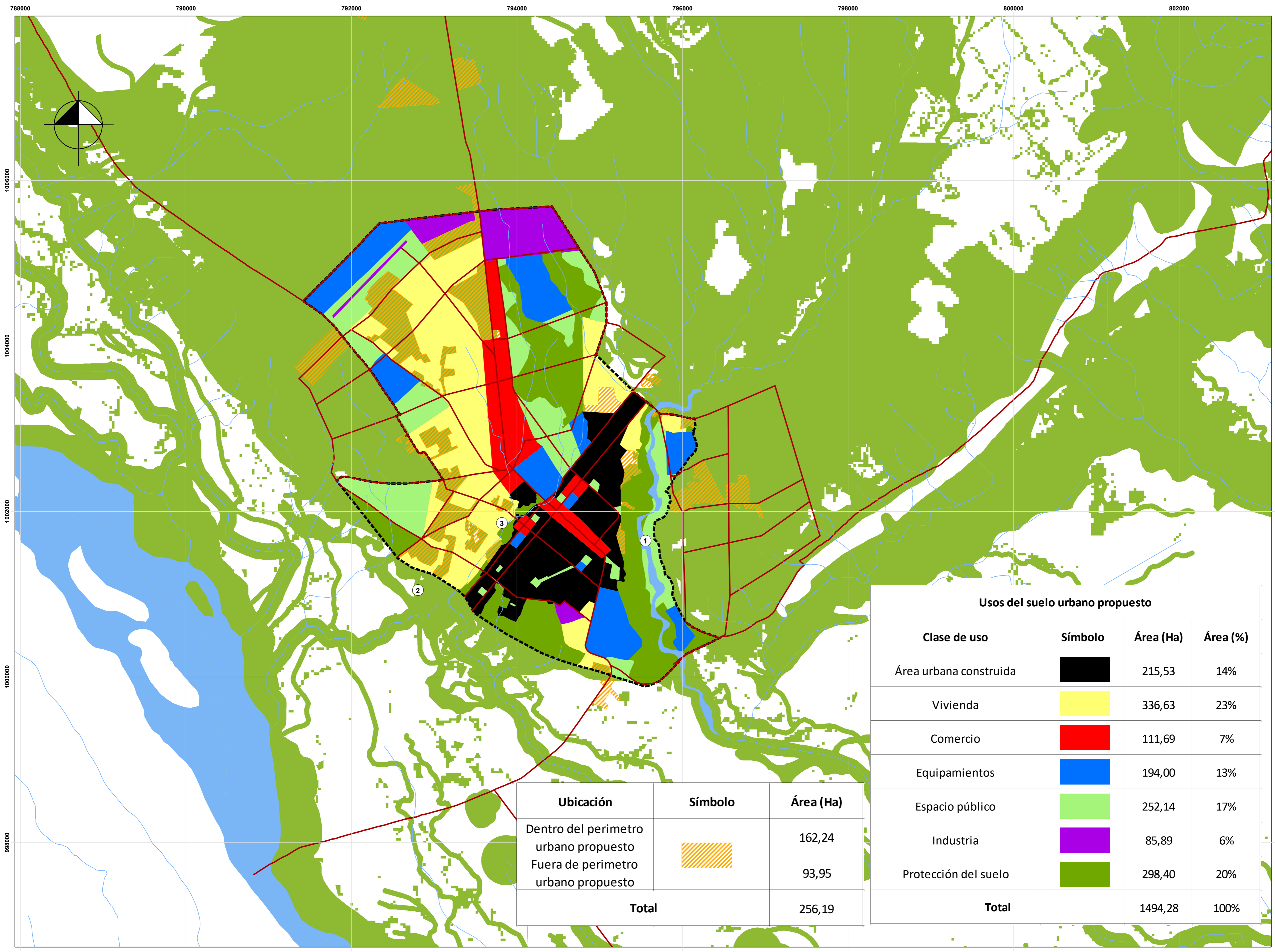

Ubicación	Símbolo	Área (Ha)
Dentro del perímetro urbano propuesto		162,24
Fuera de perímetro urbano propuesto		93,95
Total		256,19

Usos del suelo urbano propuesto			
Clase de uso	Símbolo	Área (Ha)	Área (%)
Área urbana construida		215,53	14%
Vivienda		336,63	23%
Comercio		111,69	7%
Equipamientos		194,00	13%
Espacio público		252,14	17%
Industria		85,89	6%
Protección del suelo		298,40	20%
Total		1494,28	100%